Sveučilište u Zagrebu
Arhitektonski fakultet
srpanj 2021.

Dodatna provjera znanja, vještina i sposobnosti
Test 2:
Provjera opće kulture

Upute i napomene pristupnicima:
Listove sa zadacima možete koristiti za bilježenje rješenja: oni se **neće ispravljati niti bodovati**.
Pažljivo čitajte upute uz svaki zadatak jer se zadaci različito rješavaju.
Kada ste gotovi, odgovore i rješenja označite na **LISTU ZA ODGOVORE** na predviđenom mjestu, na primjer:

Zadatak 0 5 bodova

A	~~B~~	C	D

Zadatak 0 5 bodova

ČITKO UPISANI ODGOVOR

Na **LISTU ZA ODGOVORE** koristite kemijsku olovku, obavezno ispunite odgovore na sva pitanja i nemojte ispravljati odgovore. Osim odgovora na pitanja, **LISTOVI ZA ODGOVORE** ne smiju sadržavati druge bilješke ili skice. U suprotnom se neće priznavati bodovi.
Uza svaki zadatak naznačen je ukupan bodova za točno riješen cijeli zadatak. U testu nema negativnih bodova.

Zadatak 1 **2** boda

Pop-ikona Madonna svoju prvu veliku turneju Like A Virgin održala je 1985. Odabir bijele hop-hop skupine s punk izvorištima za predgrupu bio je neobičan i došlo je do toga da je „publika Madonne mrzila njih, a njihova publika mrzila Madonnu.“ Usprkos raznim tenzijama i prijedlozima o izbacivanjima i zamjenama, Madonna se zauzela za autorski relevantnu i provokativnu grupu koja je kao i Madonna početak svoje karijere ostvarila u New Yorku i na turneji je ostala do kraja iako sa sobom nije ponijela prtljagu. Ime grupe je:

A Beastie Boys
B Wu-Tang Clan
C The Whitest Boy Alive
D Run DMC

Slovo uz točan odgovor označite na listu za odgovore.

Zadatak 2 **4** boda

Na predsjedničkim izborima 2020. SAD su dobile žensku dopredsjednicu afro-američkih korijena što je dvostruki presedan. O kojoj osobi je riječ?

Odgovor čitko upišite u za to predviđeno mjesto na listu za odgovore.

Zadatak 3 **4** boda

Sir David Chipperfield znameniti je britanski arhitekt koji je svoj samostalni ured osnovao 1985. te je ostvario niz zapaženih realizacija diljem svijeta. Prepoznatljiv je po konzistentnom, suzdržanom i preciznom arhitektonskom izrazu. Prema vlastitim riječima, jedan od njegovih najznačajnijih radova nije nova zgrada nego minuciozna rekonstrukcija jednog od paradigmatskih projekata visokog modernizma, Neue Nationalgalerie u Berilnu. Rekonstrukcija je započela 2012. i završena je ove godine. Kako glasi ime i prezime autora izvornog projekta dovršenog 1968?

Odgovor čitko upišite u za to predviđeno mjesto na listu za odgovore.

Zadatak 4 **2** boda

Koja od navedenih mikro-država je po uređenju republika?

A Vatikan
B Liechtenstein
C Nauru
D Monaco

Slovo uz točan odgovor označite na listu za odgovore.

Zadatak 5 **2** boda

Tko je jedini dobitnik Pritzkerove nagrade za arhitekturu, „arhitektonskog Nobela“ koji je do danas realizirao projekt u Zagrebu?

A Boris Podrecca
B Alvaro Siza
C Eduardo Souto de Moura
D Norman Foster

Slovo uz točan odgovor označite na listu za odgovore.

Zadatak 6 **8** bodova

Moderna tradicija hrvatske arhitekture obilježena je i istraživanjima prikladnosti intervencija u povijesnim ambijentima. Neki od tih radova predstavljaju kanonska djela koja afirmiraju koegzistenciju urbanih slojeva, a u svoje vrijeme su potakli i polemike. Povežite fotografije odvažnih intervencija u povijesnim ambijentima s imenom autora i gradom u kojem se nalaze.

A



B



C



D



1 Neven Šegvić, Rijeka
2 Bruno Milić, Mladen Kauzlarić i Sena Sekulić-Gvozdanović, Zadar
3 Igor Emili, Zagreb
4 Ivan Vitić, Šibenik

Povežite slova s brojevima i odgovarajuće parove upišite na listu za odgovore.

Zadatak 7 **2** boda

Dok je u drugoj polovici 20. stoljeća široka dostupnost automobila demokratizirala mobilnost građana razvijenih zemalja, u 21. stoljeću nova revolucija mobilnosti odvija se u domeni avionskog prometa. „Klasičnim" velikim aviokompanijama pridružuju se avio-prijevoznici poznati kao „low-cost airlines" koji nude jeftinije cijene uz nešto drugačiju strukturu usluga i servisa. Po prometu, neke „low-cost" kompanije pretekle su velike tradicionalne avioprijevoznike. Koji od navedenih avioprijevoznika ne spada u „low-cost airlines":

A Eurowings
B Ryanair
C easyJet
D International Airlines Group

Slovo uz točan odgovor označite na listu za odgovore.

Zadatak 8 **4** boda

Radno mjesto glavnog kuratora arhitekture u Museum of Modern Art u New Yorku (MoMA NY) naslovljuje se zajedno s imenom znamenitog arhitekata i osnivača arhitektonskog odjela. Recentno su se zahuktale polemike da se ime tog arhitekta ukloni zbog njegove kontroverzne biografije, u prvom redu zbog anti-semitizma i simpatija prema nacizmu prije 2. svjetskog rata te pozicije „bijele supremacije" pa MoMA do 2016 u kolekciji dizajna i arhitekture nije imala niti jedan rad afro-amerikanca.
Kako glasi ime i prezime tog arhitekta koji je bio i organizator seminalne izložbe International Style iz 1932. s kojom je inaugurirana arhitektonska aktivnost MoMA-e?

Odgovor čitko upišite u za to predviđeno mjesto na listu za odgovore.

Zadatak 9 **2** boda

Atenska povelja iz 1933. ključni je programatski tekst modernističke arhitekture nastao nakon diskusija održanih na 4. kongresu CIAM-a (Congrès Internationaux d'Architecture Moderne). Na kongresu je zapaženu ulogu odigrala i zagrebačka delegacija koja je bila je predvođena arhitektom Ernestom Weissmannom. U kojem prometnom sredstvu se održao kongres?

A Brod
B Zeppelin
C Vlak
D Avion

Slovo uz točan odgovor označite na listu za odgovore.

Zadatak 10 **2** boda

U jednoj od najpoznatijih pa i kontroverznih modnih kampanji svih vremena sudjelovali su budući super-model Kate Moss, bijeli rap-izvođač Marky Mark i glumac Mark Wahlberg. U toj kampanji iz 1992. čiji je fotograf bio Herb Ritts oglašavalo se donje rublje. U eri super-modela, pojava Kate Moss bila je svojevrsna revolucija i naznačila je okretanje prema drugačijem stereotipu naglašeno mladenačke i više asketske ženske ljepote. Tek se u novije vrijeme saznalo da je tada 17-godišnja Kate Moss pod pritiskom obnaženog snimanja nabijenog erotizmom prošla teške psihičke trenutke. Kojeg je američkog dizajnera oglašavala kampanja?

A Halston
B Marc Jacobs
C Ralph Lauren
D Calvin Klein

Slovo uz točan odgovor označite na listu za odgovore.

Zadatak 11 **2** boda

Zamijećen, nagrađivanii i režijski inovativni dokumentarni film „Jedna od nas" Đure Gavrana odvija se tijekom jedne noći na proslavi godišnjice mature. Slavljenički događaj postepeno otvara duboko potiskivane i tabuizirane probleme koji su zastupljeni u društvu više nego što se o tome govori i zna. Film problematizira:

A Školsko nasilje
B Zlouporabu droga
C Obiteljsko seksualno zlostavljanje
D Nacionalne sukobe

Slovo uz točan odgovor označite na listu za odgovore.

Zadatak 12 **4** boda

1816. Mary Wollstonecraft Godwin, Percy B. Shelley i Lord Byron tijekom zajedničkog boravka u Villi Diodati na ženevskom jezeru održali su natjecanje u pisanju „priče o duhovima". Rezultat tog natjecanja je roman s podnaslovom „Moderni Prometej" čije prvo izdanje datira u 1818. Roman s filozofskim implikacijama problematizira i strah od različitosti, a preteča je „horror" žanra. Roman doživio brojne filmske inkarnacije i postao jedno od općih mjesta moderne kulture i popularne imaginacije.
Kako glasi ime romana?

Odgovor čitko upišite u za to predviđeno mjesto na listu za odgovore.

Zadatak 13 **2** boda

Mate Rimac, osnivač i direktor tvrtke Rimac automobili, pokrenuo je projekt kojim bi do se 2024.-25. godine u Zagrebu ponudio sustav „robotaxi" vozila najvišeg stupnja autonomije. Obzirom da je tako visoki stupanj autonomija još uvijek u fazi istraživanja i da ga ne podržava aktualna legislativa, pojavila su se pitanja o realističnosti tog projekta iako je iza njega stala hrvatska Vlada kroz Nacionalni plan oporavka i otpornosti. No, jedan od glavnih investitora u Rimac automobile već razvija „robotaxije" i najavljuje njihovu implementaciju do 2023. O kojoj je tvrtki riječ?

A Google
B Hyundai Motor Group
C Tesla
D Amazon

Slovo uz točan odgovor označite na listu za odgovore.

Zadatak 14 **4** boda

Politička aktivnost arhitekata izrazito je važna radi neposrednog utjecaja na urbani razvoj. Novi dogradonačelnik Zagreba je arhitekt i nastavnik s Arhitektonskog fakulteta Sveučilišta u Zagrebu.

Kako glasi njegovo ime i prezime?

Odgovor čitko upišite u za to predviđeno mjesto na listu za odgovore.

Zadatak 15 **2** boda

John Coltraine jedan je od najvažnijih jazz glazbenika svih vremena i jedan je od začetnika free jazza. Svirao je s drugim kultnim jazz glazbenicima poput Milesa Davisa i Theloniousa Monka. Njegov vjerojatno najpoznatiji album je Love Supreme snimljen tijekom jedne seanse 9.12.1966. Pretpostavlja se da je Coltraine u zadnjoj od 4 skladbe pod naslovom Psalm riječi koje su zapisane uz note „izveo“ putem instrumenta. Koji instrument je svirao John Coltraine?

A Saksofon
B Gitaru
C Klavir
D Trubu

Slovo uz točan odgovor označite na listu za odgovore.

Zadatak 16 **2** boda

28.12.2020. Petrinju, Sisak i okolno područje pogodio je snažan potres koji je jedan od dva najjača instrumentalno zabilježena potresa u Republici Hrvatskoj (od 1909. godine). Potres se osjetio diljem Hrvatske, a imao je razornog utjecaja i na potresom već načet Zagreb i okolicu. Koliko je Richtera iznosila magnituda u epicentru potresa?

A 5.2
B 6.2
C 7.2
D 8.2

Slovo uz točan odgovor označite na listu za odgovore.

Zadatak 17 **2** boda

Hrvatski prevoditelj, publicist i filozof jedan je od osnivača progresivnog političkog paneuropskog pokreta DieM25. Hrvatskoj javnosti posebno je poznat po koncipiranju Subversive Film Festivala koji je objedinjavao filmski i filozofski program. Zadnjih godina organizirao je inovativni format Filozofskog teatra u zagrebačkom HNK. Kako se zove navedeni filozof mlađe generacije?

A Boris Dežulović
B Slavoj Žižek
C Srećko Horvat
D Tomislav Brlek

Slovo uz točan odgovor označite na listu za odgovore.

Zadatak 18 **4** boda

Od 1999. do 2020. u kontinuitetu je izlazio hrvatski časopis za arhitekturu i kulturu koji je pratio lokalnu i međunarodnu scenu. Časopis je izlazio dvojezično, na hrvatskom i engleskom, (u jednom periodu je paralelo izlazilo i izdanje i na slovenskom i engleskom), te je predstavljao pouzdanu platformu za promociju arhitektonske kulture. Sa 126. brojem iz prosinca 2020 časopis je prestao izlaziti.
O kojem časopisu je riječ?

Odgovor čitko upišite u za to predviđeno mjesto na listu za odgovore.

Zadatak 19 **2** boda

Venecijanski Bijenale arhitekture ove godine održava se s kašnjenjem od jedne godine zbog pandemije COVID-19. Tema i naslov Bijenala je Kako ćemo živjeti zajedno? (How will we live together?) Kurator Bijenala je američko-libanonski arhitekt i dekan Arhitektonskog fakulteta na prestižnom MIT-u. Njegovo ime je:

A Bernard Khoury
B Hashim Sarkis
C Moshe Safdie
D Mohsen Mostafavi

Slovo uz točan odgovor označite na listu za odgovore.

Zadatak 20 **2** boda

Koji hrvatski arhitektonski ured s projektima na više kontinenata ima web stranicu koja je trojezična, te uz hrvatski i engleski, uključuje i kineski?

A 3LHD
B MVA
C 2A
D 3XN

Slovo uz točan odgovor označite na listu za odgovore.

Zadatak 21 **2** boda

Od sredine 1960-ih do početka 1980-ih razvija se filmski pokret ili period Novog Holywooda, također poznatog i kao Američki novi val. Pokret se smatra najhrabrijom erom u povijesti američke kinematografije, a karakteriziraju ga naglašena autorska uloga redatelja koji se oslobađaju dominacije produkcijskih studija, okretanje realizmu, snimanje na stvarnim lokacijama, te utjecaj filmske kulture Europe i Azije.
Koji od navedenih filmova ne spada u Novi Holywood?

A Bonnie i Clyde (Bonnie and Clyde)
B Pet lakih komada (Five Easy Pieces)
C Diplomac (Graduate)
D Soba s pogledom (A Room with a View)

Slovo uz točan odgovor označite na listu za odgovore.

Zadatak 22 **2** boda

Oscara za najbolji animirani film u 2020. dobio je film Duša (Soul) koji prati avanture neostvarenog jazz-pijanista koji se nalazi u svijetu između zemaljskog i zagrobnog života. Film je producirao studio koji se već afirmirao inteligentnim crtanim filmovima koji problematiziraju univerzalne društvene teme. Od 1985., jedan od investitora a kasnije i direktora bio je Steve Jobs. Kako se zove studio koji je smješten na dojmljivom high-tech kampusu u Emeryvilleu u Kaliforniji?

A Cartoon Network
B Studio Ghibli
C Nickelodeon
D Pixar

Slovo uz točan odgovor označite na listu za odgovore.

Zadatak 23 **2** boda

Dio teritorija Republike Hrvatske – more i dio kopna (morska obala) u minimalnoj širini od 6 imaju status općeg dobra na uporabi svima. Radi se o prostoru na kojem je zabranjeno stjecanje prava vlasništva i drugih stvarnih prava i koji je u posebnom, strogom pravnom režimu. S nekretninama unutar tog režima zabranjen je pravni promet. Kako se zove taj teritorij?

A Pomorsko dobro
B Obalna linija
C Buffer-zona
D Rekreacijsko područje

Slovo uz točan odgovor označite na listu za odgovore.

Zadatak 24 **2** boda

Veliki val kod Kanagawe (znan i kao Veliki val ili samo Val) je monumentalni obojeni drvorez japanskog umjetnika Katsushike Hokusaija. Jedan od najpoznatijih primjera Ukiyo-e umjetnosti je drvorez objavljen između 1829. i 1833. godine, krajem Edo razdoblja. Veliki val danas predstavlja Hokusaijevo najpoznatije djelo, a ujedno je i jedno od najpoznatijih djela japanske umjetnosti u svijetu. Koji prizor je vidljiv u pozadini vala?

A Cvjetne padine
B Meiji Jingu hram
C Planina Fuji
D Sagano šuma bambusa

Slovo uz točan odgovor označite na listu za odgovore.

Zadatak 25 **4** boda

Sueski kanal (arapski: Qanāt as-Suways), umjetni je kanal na najužem dijelu kopnene (Sueske) prevlake između azijskog i afričkoga kontinenta. Nalazi se na između luke Port Saida na jugoistočnoj obali Sredozemnoga mora i luke Sueza u istoimenome zaljevu Crvenoga mora. Sueski kanal dug je 164 km, s pripadajućim dodatnim kanalima 193,3 km. Na površini mu je najveća širina 313 m, a pri dnu 121 m. Kanal predstavlja najbližu pomorsku vezu između zapadne i istočne Zemljine hemisfere, te najvažniji tankerski plovni put za opskrbu Europe bliskoistočnom naftom. Na teritoriju čije države se nalazi Sueski kanal?

Odgovor upišite u za to predviđeno mjesto na listu za odgovore.

Zadatak 26 **6** bodova

Povežite djela novije hrvatske umjetnosti s njihovim autorima:

A Lovro Artuković
B Zlatan Vehabović
C Boris Bućan

1



2



3



Povežite slova s brojevima i odgovarajuće parove upišite na listu za odgovore.

Zadatak 27 **2** boda

Mona Lisa (tal. Monna Lisa ili La Gioconda) ulje na drvetu, jedna je od najpoznatijih umjetničkih slika na svijetu, rad talijanskog renesansnog majstora Leonarda da Vincija. Smatra se da je riječ o portretu Lise del Giocondo, mlade žene firentinskog trgovca Francesca del Gioconda, rađenom između 1503. i 1506. U 1960-tim i 1970-tim godinama Mona Lisa je bila izložena i u New Yorku, Tokiju i Moskvi. Danas se nalazi u muzeju Louvre u Parizu, zaštićena pancirnim staklom. Koja je dimenzija ovog umjetničkog djela?

A 53 cm x 77 cm
B 120 cm x 205 cm
C 250 cm x 320 cm
D 18 cm x 26 cm

Slovo uz točan odgovor označite na listu za odgovore.

Zadatak 28 **2** boda

Foundation je platforma čiji je cilj izgradnja nove kreativne ekonomije - svijeta u kojem kreatori mogu koristiti Ethereum blockchain za vrednovanje svog internetskog izražavanja. Foundation povezuje kriptovalute i kulturu stvarajući mrežu između umjetnika, stvaratelja i kolekcionara. Koji alat je omogućio stvaranje jedinstvenih zapisa na bazi Ethereum blockchaina kao sredstvo za čuvanje vrijednosti i kao lako provjerljivi dokaz vlasništva nad drugim jedinstvenim oblicima digitalne ili "analogne" imovine poput umjetničkih djela, kolekcionarskih predmeta i slično?

A Bitcoin
B NFT
C Dodgecoin
D QR kod

Slovo uz točan odgovor označite na listu za odgovore.

Zadatak 29 **8** bodova

Povežite suvremene interijere hrvatskih muzeja sa njihovim nazivom i gradom u kojem se nalaze:

A



B



C

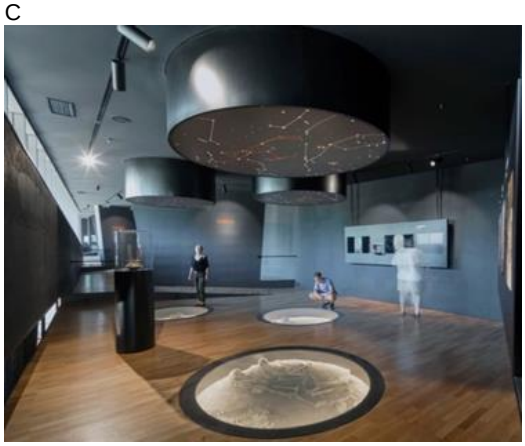

D

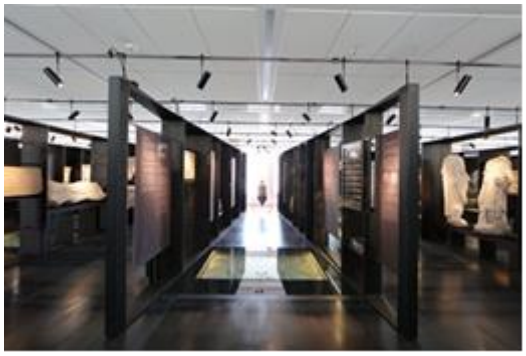

1 Muzej Apoksiomena, Mali Lošinj
2 Muze vučedolske kulture, Vukovar
3 Arheološki muzej, Zadar
4 Arheološki muzej Narona, Vid

Povežite slova s brojevima i odgovarajuće parove upišite na listu za odgovore.

Zadatak 30 **2** boda

Pronalazak cjepiva protiv virusa COVID-19 označio je početak kraja svjetske pandemije koja je u protekle dvije godine potresala svijet. U utrci za što skoriji pronalazak efikasnog cjepiva sudjelovali su brojni proizvođači europske i svjetske farmaceutske industrije. Koje od navedenih cjepiva nije komercijalno, te su se njegovi proizvođači unaprijed odrekli profita u prvoj fazi cijepljenja?

A Pfizer
B Moderna
C Oxford-Astra Zeneca
D Sinovac

Slovo uz točan odgovor označite na listu za odgovore.

Zadatak 31 **4** boda

Povežite znamenite arhitektonske parove.

A Elizabeth Diller
B Kersten Geers
C Denise Scott Brown
D Annette Gigon

1 Robert Venturi
2 Ricardo Scofidio
3 Mike Guyer
4 David Van Severen

Povežite slova s brojevima i odgovarajuće parove upišite na listu za odgovore.

Zadatak 32 **8** bodova

Povežite suvremene umjetničke instalacije s njihovim autorima.

A Pumpkin, 1994



B The Weather Project, 2003



C Balloon Dog, 1993



D The Physical Impossibility of Death in the Mind of Someone Living, 1991

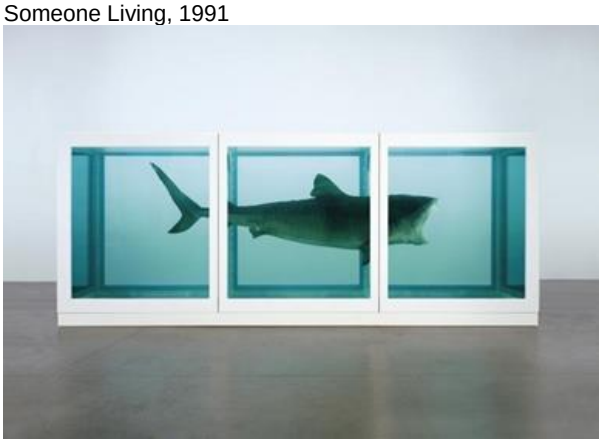

1 Damien Hirst
2 Olafur Eliasson
3 Jeff Koons
4 Yaoi Kusama

Povežite slova s brojevima i odgovarajuće parove upišite na listu za odgovore.

Zadatak 33 **2** boda

Muzej Louvre (francuski: Musée du Louvre) jedan je od najvećih svjetskih muzeja. Nalazi se u središtu Pariza, na obali rijeke Seine, u zdanju nekadašnje kraljevske palače. Središnje dvorište zgrade, u kojemu se danas nalazi staklena piramida, leži na osi avenije Champs Élysées. Bogate muzejske kolekcije podijeljene su na 8 odjeljaka, a s preko 8 milijuna posjetitelja godišnje Louvre je najposjećeniji muzej na svijetu. Tko u rujnu 2021. godine nasljeđuje Jean-Luca Martineza i stupa na mjesto glavnog kustosa tog muzeja?

A Hans Ulrich Obrist
B Laurence des Cars
C Peter Weibel
D Mark Godfrey

Slovo uz točan odgovor označite na listu za odgovore.

Zadatak 34 **6** bodova

Povežite reprodukcije radova i citate s umjetnicima koji su njihovi autori.

A

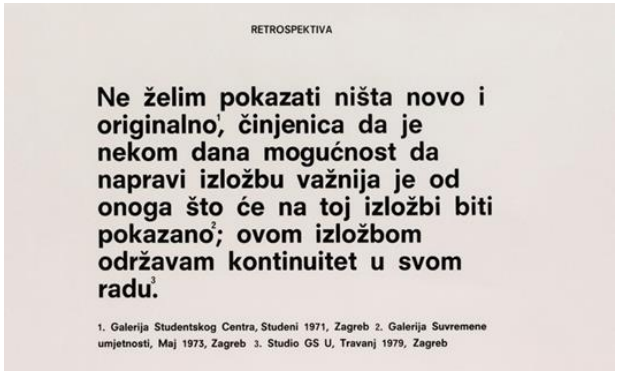

B



C



1 Goran Trbuljak
2 Mladen Stilinović
3 Josip Vaništa

Povežite slova s brojevima i odgovarajuće parove upišite na listu za odgovore.

Zadatak 35 **2** boda

Uvođenje prohibicije (lat. prohibitio: zabrana), u Sjedinjenim američkim državama označilo je državnu i ustavnu zabranu proizvodnje, uvoza, prijevoza i prodaje alkoholnih pića. Prohibicija se pokazala promašajem te je dovela do stvaranja golemog crnog tržišta za alkoholna pića i velikog porasta organiziranog kriminala. Nakon perioda od 13 godina, donesen je zakon nazvan Blaine Act, čiji cilj je bilo ukidanje Osamnaestog amandmana Ustava Sjedinjenih Američkih Država, kojim je bila uvedena prohibicija u SAD-u. O kojem vremenskom periodu je riječ?

A 1920. – 1933.
B 1850. – 1863.
C 1945. – 1958.
D 1810. – 1823.

Slovo uz točan odgovor označite na listu za odgovore.

Zadatak 36 4 boda

Autor instalacije Kapi koja je u sklopu projekta Rijeka EPK 2020, u programu Lungomare Art, postavljena iznad Baške na otoku Krku je čileanski arhitekt hrvatskih korijena, u suradnji sa suprugom Marcelom Correrom. Instalacija se sastoji od dvaju ovalnih struktura od punog zamućenog stakla promjera 60-tak centimetara. Postavljene su pored mrgara Ljubimer, tradicionalne građevine za potrebe ovčara i obližnje lokve. Kako se zove arhitekt kojeg se povezuje i s tradicijom južnoameričkog „magičnog realizma“ i koji je 2014 realizirao organički Serpentine pavillion u Londonu?



Odgovor čitko upišite u za to predviđeno mjesto na listu za odgovore.

Zadatak 37 **2** boda

Pretend it's a City američka je dokumentarna serija iz 2021. u režiji Martina Scorsesea koja sadrži intervjue i razgovore između Scorsesea i istaknute američke autorice i esejistice, poznate po svojim sardonskim društvenim komentarima o Njujorškom životu i navikama njegovih žitelja. New York Times nazvao ju je modernom Dorothy Parker, karijeru je započela pišući za Interview, časopis Andyja Warhola, a slavu je stekla knjigama Metropolitan Life (1978.) i Social Studies (1981.) O kojoj autorici je riječ?

A Tori Morrison
B Fran Lebowitz
C Ellen DeGeneres
D Oprah Winfrey

Slovo uz točan odgovor označite na listu za odgovore.

Zadatak 38 **8** bodova

Prikazani su film still-ovi kadrova iz kultnih filmova sa scenama upečatljivih hodnika koji su odredili filmsku radnju. Povežite kadrove sa imenima navedenih filmova i njihovih redatelja.

A

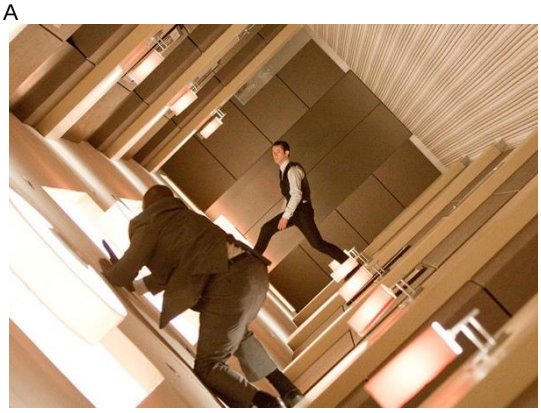

B



C



D



1 Fritz Lang, Metropolis, 1927.
2 Luc Besson, The Fifth Element, 1997.
3 Stanley Cubrick, 2001: A Space Odyssey, 1968.
4 Christopher Nolan, Inception, 2010.

Povežite slova s brojevima i odgovarajuće parove upišite na listu za odgovore.

Zadatak 39 **2** boda

Rock-sastav Ekatarina Velika osnovan je 1982. u Beogradu nakon raspada beogradskoga novovalnoga sastava Šarlo akrobata u kojem je djelovao pjevač, skladatelj i gitarist Milan Mladenović. Estetika sastava sazdana je na nadrealnim tekstualno-instrumentalnim pejzažima, senzibilitetu post-punka i izvođačkoj preciznosti. Okosnicu sastava je u svim mijenama uz Mladenovića činila klasično obrazovana klavijaturistica i arhitektica koja je preminula u krajnjoj bijedi 2002. Kako se ona zvala?

A Anja Rupel
B Margita Stefanović
C Dragana Todorović
D Nina Sever

Slovo uz točan odgovor označite na listu za odgovore.

Zadatak 40 **2** boda

Factory Girl je američki biografski film iz 2006. godine koji je režirao George Hickenlooper. Temelji se na brzom usponu i padu underground filmske zvijezde i modne ikone 1960-ih čiji lik je utjelovila Sienna Miller, te njenom odnosu s karizmatičnim i ekscentričnim umjetnikom koji ju je proslavio davši joj ulogu u nekoliko njegovih kratkih eksperimentalnih filmova. O kojoj suradnji je riječ?

A Frida Kahlo i Diego Rivera
B Jane Birkin i Serge Gainsbourg
C Isabella Rosselini i David Lynch
D Edie Sedgwick i Andy Warhol

Slovo uz točan odgovor označite na listu za odgovore.

Zadatak 41 **2** boda

Talijanski rock sastav izravno se plasirao u finale Eurosonga nakon što su s pjesmom Zitti e buoni pobijedili na San Remu. Iako su sudjelovali u mnogim mainstream emisijama i festivalima, ostali su vjerni svom alternativnom izričaju pa 2018. izdaju konceptualni album Il ballo della vita koji je u Italiji dosegao trostruku platinastu tiražu. Posebnu pažnju publike privukao je njihov androgini frontmen Damiano David, koji svojom pojavnošću i nastupom pomiče ustaljene granice muško-ženske estetike. Kako se zove sastav?

A Manneskin
B Goldfrapp
C Ricchi e poveri
D J-ax

Slovo uz točan odgovor označite na listu za odgovore.

Zadatak 42 **8** bodova

Prepoznajte zračne fotografije znamenitih parkova smještenih unutar urbane strukture gradova i povežite ih sa njihovim nazivom.

A



B



C



D



1 Central Park, New York
2 Hyde Park, London
3 Tiergarten, Berlin
4 Maksimir, Zagreb

Povežite slova s brojevima i odgovarajuće parove upišite na listu za odgovore.

Zadatak 43 **2** boda

Žiri Nagrade Pritzker 2021. hvalio je rad dobitnika naglašavajući njihovu "poniznost u pristupu koji poštuje ciljeve autora originalnog projekta i težnje današnjih stanara". Dobitnici ovogodišnje nagrade Pritzker i arhitekti čiji rad podržava principe održivosti uz credo "nikad rušiti" su:

A Yvonne Farrell i Shelley McNamara
B Anne Lacaton i Jean-Philippe Vassal
C Jacques Herzog i Pierre de Meuron
D Kazuyo Sejima i Ryue Nishizawa

Slovo uz točan odgovor označite na listu za odgovore.

Zadatak 44 **4** boda

Na slici je prikazan tlocrt prizemlja jednog od kanonskih projekta moderne arhitekture koji je potaknuo zaokret od racionalizma prema naglašavanju perceptivnih učinaka arhitekture. O kojem projektu je riječ?

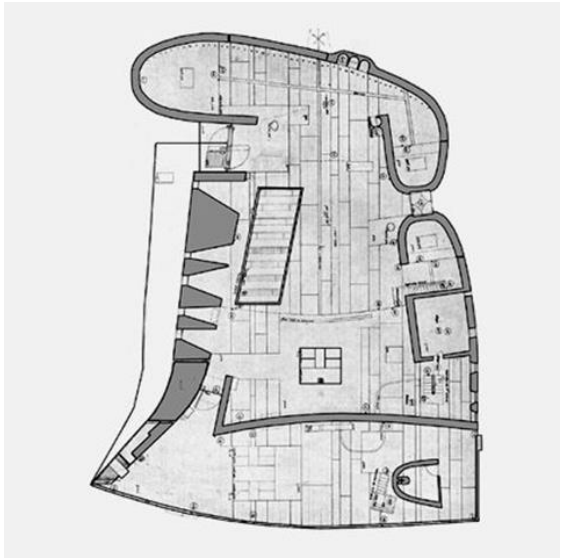

Odgovor čitko upišite u za to predviđeno mjesto na listu za odgovore.

Zadatak 45 **8** bodova

Povežite fotografije zametnih rasvjetnih tijela s njihovim autorima, imenima, godinama projektiranja i naručiteljima.

A



B



C



D



1 Achille & Pier Giacomo Castiglioni: Arco, 1962., Flos
2 Wilhelm Wagenfeld: WA 24, 1924., Bauhaus
3 Michele De Lucchi i Giancarlo Fassina: Tolomeo, 1987, Artemide
4 Grupa: Arigato, 2015., Grupa

Povežite slova s brojevima i odgovarajuće parove upišite na listu za odgovore.

Zadatak 46 **2** boda

Nagrada Radoslav Putar, godišnja nagrada za najboljeg likovnog umjetnika/umjetnicu u Hrvatskoj do 40 godina starosti. Nagrada je dio međunarodne mreže YVAA – Young Visal Artists Awards koju čine organizatori sličnih nagrada u 12 europskih država, a u Hrvatskoj ju je 2002. godine osnovao Institut za suvremenu umjetnost. Obilježivši 20. godišnjicu Nagrade i 100. godišnjicu rođenja Radoslava Putara, ove godine nagrada je dodijeljena umjetnici koja kroz medij fotografije, tekstila i arhitektonske makete reflektira tipične simptome društvenih promjena, posebice u dalmatinskoj regiji u kojoj živi, gdje se turizam, urbanistička izgradnja i “apartmanizacija” nekontrolirano šire. Ona se zove:

A Lana Stojićević
B Vlasta Žanić
C Sanja Iveković
D Ivana Tkalčić

Slovo uz točan odgovor označite na listu za odgovore.

Zadatak 47 **2** boda

Nedavno preminuli hrvatski kipar koji je obilježilo hrvatsku povijest umjetnosti druge polovice 20. stoljeća, 10. lipnja ove godine slavio bi 100. godinu rođenja. Bio je član neformalne umjetničke grupe Gorgona, autor je više skulptura i instalacija u javnom prostoru poput Prizemljenog sunca u Zagrebu koje se smatraju vrhuncem tog žanra, a njegov atelijer sa 6000 eksponata u cijelosti se čuva u Muzeju suvremene umjetnosti u Zagrebu gdje je upravo priređena njegova retrospektiva. Njegovo ime jest:

A Marijan Jevšovar
B Josip Vaništa
C Julije Knifer
D Ivan Kožarić

Slovo uz točan odgovor označite na listu za odgovore.

Zadatak 48 **8** bodova

Povežite tlocrte i autore prikazanih antologijskih kuća sa njihovim programom/ namjenom:

A Herman Hertzberger, 1960.

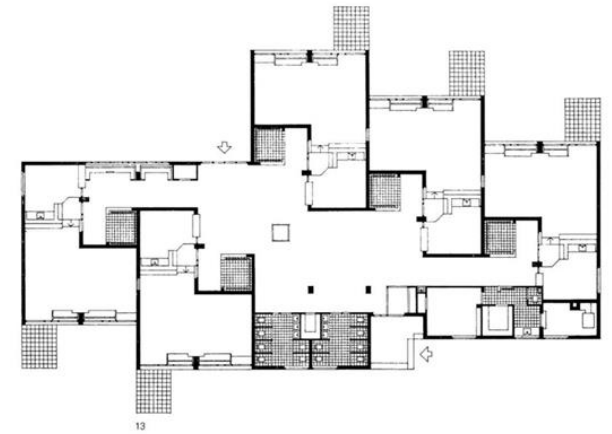

B Alvar Aalto, 1928.

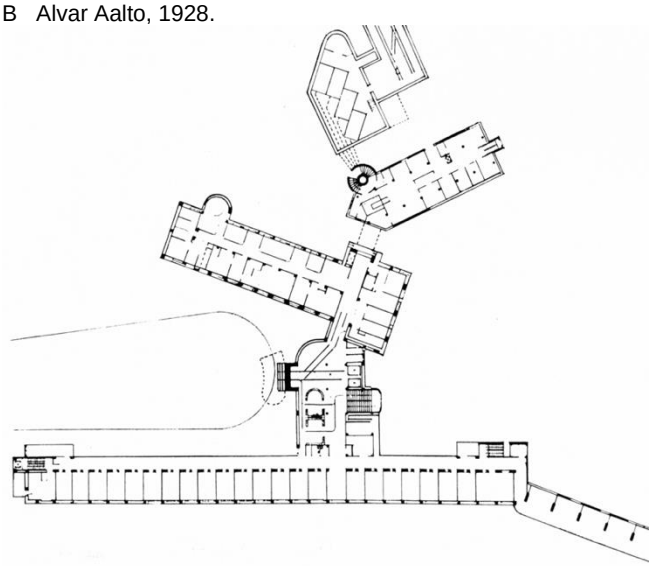

C Giancarlo De Carlo, 1968.

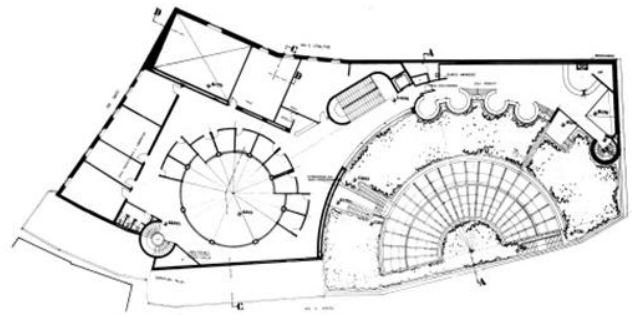

D Le Corbusier, 1952.

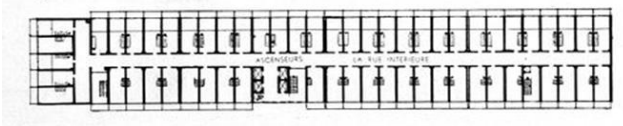

1 Fakultet
2 Dječji vrtić
3 Bolnica
4 Višestambena zgrada

Povežite slova s brojevima i odgovarajuće parove upišite na listu za odgovore.

Zadatak 49 **2** boda

Ove godine preminuo je u 92. godini života jedan od najznačajnijih arhitekata brazilskog modernizma, dobitnik Nagrade Pritzker i RIBA Zlatne medalje za arhitekturu. Zahvaljujući prepoznatljivom radu u sirovom betonu, često ga se dovodilo u vezu s brazilskim brutalizmom – arhitektonskim pokretom i stilom koji je svoj vrhunac doživio nakon Drugog svjetskog rata – s kojim se nije identificirao. Njegovo ime je:

A Affonso Eduardo Reidy
B Edgar Fonseca
C Paulo Mendes da Rocha
D Sérgio Bernardes

Slovo uz točan odgovor označite na listu za odgovore.

Zadatak 50 **2** boda

Na fotografijama su prikazane scenografije modne piste za kolekciju Jesen/Zima 2021. talijanske modne kuće Prada, koja je zbog epidemiološke situacije održana online. Koji arhitektonski ured već dugi niz godina surađuje s ovom modnom kućom u koncipiranju scenografija i kulisa za modne revije, a čiji raznoliki opus uključuje i kompleks Fondazione Prada u Milanu posvećen suvremenoj umjetnosti i kulturi?





A OMA/AMO
B Lissoni Associati
C Dogma
D Stefano Boeri Architetti

Slovo uz točan odgovor označite na listu za odgovore.

Zadatak 51 **4** boda

Prikazane su fotografije povijesnih jezgri hrvatskih obalnih gradova označene slovima.
Poredajte ih geografski od sjevera prema jugu istočne obale Jadrana te odgovarajući redoslijed slova upišite u za to predviđeno mjesto na listu za odgovore.

A



B



C



D



Zadatak 52 **2** boda

Mediteranske igre međunarodno su sportsko natjecanje koje se održava svake četiri godine. Za VIII. Mediteranske igre održane u Splitu 1979. godine dizajniran je logo – tri kruga dijelom uronjena u more koji predstavljaju tri kontinenta država sudionica – Europu, Afriku i Aziju i od tada je prihvaćen kao službeni logo Igara. Koji hrvatski dizajner je autor loga Mediteranskih igara izrađenog u okviru tima za vizualne komunikacije Centra za industrijsko oblikovanje (CIO)?

A Mirko Ilić
B Boris Ljubičić
C Nenad Pepeonik
D Mihajlo Arsovski

Slovo uz točan odgovor označite na listu za odgovore.

Zadatak 53 **2** boda

St. Vincent je umjetničko ime američke glazbenice, pjevačice i producentice koja je široko međunarodnu prepoznavanje stekla 2014. godine svojim četvrtim solo albumom St. Vincent, za koji je osvojila nagradu Grammy u kategoriji najboljeg alternativnog albuma kao prva ženska solo izvođačica u prethodnih 20 godina. Njeno pravo ime jest:

A Debbie Harry
B Polly Jean Harvey
C Patti Smith
D Annie Erin Clark

Slovo uz točan odgovor označite na listu za odgovore.

Zadatak 54 **2** boda

1947. godine predložena je podjela nove britanske kolonije na Bliskom Istoku na židovsku i arapsku državu. Međutim, stvorena je samo židovska država koja je pored područja koje bi joj pripale prema planu podjele anektirala i neka područja koja su trebala pripasti državi Arapa. Dijelovi kolonije koji nisu ušli u njen sastav (Zapadna obala i Pojas Gaze) uključeni su tada u sastav dviju susjednih država. Riječ je o teritoriju danas djelomično priznate arapske države koja se zove:

A Izrael
B Jordan
C Egipat
D Palestina

Slovo uz točan odgovor označite na listu za odgovore.

Zadatak 55 **2** boda

Mlada američka pjesnikinja i aktivistica čiji se rad fokusira na pitanja opresije, rase, feminizma i marginalizacije privukla je globalnu pozornosti čitanjem svoje pjesme The Hill We Climb na ovogodišnjoj inauguraciji američkog predsjednika Joe Bidena. Njeno ime jest:

A Greta Thunberg
B Amanda Gorman
C Alexandria Ocasio-Cortez
D Maya Angelou

Slovo uz točan odgovor označite na listu za odgovore.

Zadatak 56 **2** boda

Polis (grčki. πόλις), u antičkoj Grčkoj je naziv za grad uopće, a bio je naziv i za grad kao političku zajednicu koja je u antičkoj Grčkoj dobila svoj poseban oblik i značenje. Polisi se prema nekim obilježjima uspoređuju s državom. Bili su suvereni, imali su svoje zakonodavne, upravne i sudske organe, vlastitu vojsku i vlastiti teritorij. Koji je od navedenih grčkih polisa kao urbani centar zadržao povijesni kontinuitet do danas?

A Teba
B Delfi
C Olimpija
D Sparta

Slovo uz točan odgovor označite na listu za odgovore.

Zadatak 57 **2** boda

Diogen iz Sinope bio je grčki filozof, pripadnik rane kiničke škole. Prognan iz svog rodnog grada, Diogen je veći dio života proveo u Ateni, gdje je zagovarao siromaštvo kao najveću vrlinu kojoj treba težiti. Prezirao je civilizacijski napredak i težio načinu života životinja. Čini se da je i samoga sebe nazivao psom (grčki: κύων), što je možda i utjecalo da se filozofski pravac nazove kinički. Prema legendi, Diogen je živio u:

A bačvi
B štali
C hramu
D spilji

Slovo uz točan odgovor označite na listu za odgovore.

Zadatak 58 **4** boda

Brodogradnja u Hrvatskoj predstavlja važan industrijski sektor u kojem je zaposlen znatan dio stanovništva pojedinih regija (Promjenom političkog i ekonomskog sustava, vlasnika i oblika vlasništva i uslijed novih globalnih okolnosti, industrija je u značajnom opadanju i ne uspijeva slijediti trendove na svjetskom tržištu. Dio hrvatskih brodogradilišta našao se u stečajnom postupku. Kako se zove brodogradilište u Puli i koje je recentno prošlo kroz turbulentni period?
Odgovor čitko upišite u za to predviđeno mjesto na listu za odgovore.

Zadatak 59 **2** boda

Muzički biennale Zagreb (MBZ) je međunarodni festival suvremene glazbe što ga je potaknuo hrvatski skladatelj M. Kelemen i koji se prvi put održao 1961., a traje i danas. Cilj Biennala bio je informirati hrvatsku sredinu o najaktualnijim zbivanjima u suvremenoj glazbi u svijetu i tako omogućiti aktualizaciju hrvatske suvremene glazbe. 1985. godine je na MBZ-u gostovao renomirani američki kompozitor i tom prigodom je premijerno izveo svoju skladbu A Collection of Rocks. Kako se zove američki kompozitor poznat po svojim pionirskim skladbama u polju elektronske glazbe, a naročito skladbi 4'33'' koju je 1951. godine izveo odsustvom zvuka?

A John Cage
B Robert Fripp
C Mike Oldfield
D William Basinski

Slovo uz točan odgovor označite na listu za odgovore.

Zadatak 60 **2** boda

U Oris Kući Arhitekture u Zagrebu ove godine je predstavljena izložba temeljena na važnom projektu Zagreb free zone iz opusa istaknutog njujorškog arhitekta, prvi puta javno izloženog 1991. u Muzeju za umjetnost i obrt u Zagrebu. Kako se zove arhitekt preminuo 2012., poznat po svojim progresivnim stavovima i opusu „papirnate“ arhitekture koju nije smatrao utopijskom ni vizionarskom već pokušajem približavanja stvarnosti uz pomoć radikalno drugačijih ideja?

A Steven Holl
B Michael Sorkin
C Lebbeus Woods
D Bernard Tschumi

Slovo uz točan odgovor označite na listu za odgovore.

Zadatak 61 **2** boda

Meteorologija je znanost o Zemljinoj atmosferi i njenom međudjelovanju s površinom te grana geofizike. Njenim osnivačem smatra se:

A Aristotel
B Platon
C Plotin
D Sokrat

Slovo uz točan odgovor označite na listu za odgovore.

Zadatak 62 **2** boda

Najznamenitije djelo Marka Marulića i prvi umjetnički ep hrvatske književnosti ispjevan je na hrvatskom jeziku, a sastoji se od šest pjevanja i ukupno 2126 dvostruko rimovanih dvanaesteraca. Alegorijski ep u kojem je prikazana turska opsada Splita napisan je 1501. godine, a 13. kolovoza ove godine proslavit će jubilarnu 500. obljetnicu od svog prvotiska. Ep se zove:

A Hasanaginica
B Judita
C Davidijada
D Osman

Slovo uz točan odgovor označite na listu za odgovore.

Zadatak 63 **2** boda

Potkraj 2019. u Čileu su izbili prosvjedi koji su na koncu izazvali neposredne izbore za ustavotvornu skupštinu i potakli redefiniciju odnosa unutar zajednice kreiranjem novog ustava. Kako se zove bivši predsjednik Čilea koji je 1973. vojnim pučem svrgnuo dotadašnju socijalističku vladu, a 1980. redefinirao ustav s ciljem da omogući trajanje uspostavljene diktature do svoje smrti 1990.?

A Raúl Castro
B Hugo Chávez
C Augusto Pinochet
D Evo Morales

Slovo uz točan odgovor označite na listu za odgovore.